

# Segurança em números

## CRESCIMENTO DAS MORTES VIOLENTAS INTENCIONAIS



Taxa de **23,6** por  
100 mil hab

**50.033**  
vítimas em 2020

↑ **4%**

**78,0%**  
das MVI foram com  
emprego de arma de fogo

### ↑ MAIORES TAXAS (por 100 mil habitantes)



### ↓ MENORES TAXAS (por 100 mil habitantes)

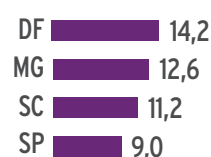

### AS VÍTIMAS

**76,2%**  
negras

**54,3%**  
jovens

**91,3%**  
sexo masculino

## LIBEROU GERAL



**108,4%**  
de crescimento  
na autorização de  
importação de armas  
longas em um ano

**1.279.491**  
registros de arma  
de fogo ativos no  
SINARM (PF)



↑ **100,6%**  
desde 2017



↑ **de 29,6%**  
nos registros de CACs  
no SIGMA (EB)

**561.331**  
registros

**186.071**  
novas armas em 2020  
no SINARM (PF)

↑ **97,1%**  
em um ano



## REDUÇÃO DE TODOS OS CRIMES PATRIMONIAIS



↓ **26,9%**  
roubo de veículo



↓ **27,1%**  
roubo a  
estabelecimento  
comercial



↓ **16,6%**  
roubo a residência



↓ **36,2%**  
roubo a transeunte



↓ **25,4%**  
roubo de carga

## DESAPARECIMENTOS

**62.857**  
desaparecidos

**172** por dia



↓ **21,6%**

## VIOLÊNCIA CONTRA POPULAÇÃO LGBTQI+



↑ **20,9%** **1.169**  
agressões casos



↑ **24,7%** **121**  
homicídios assassinatos



## LETALIDADE POLICIAL



**6.416**

mortos em intervenções  
de policiais

↑ **de 0,3%**

### AS VÍTIMAS

**78,9%**  
negros

**76,2%**  
entre 12 e 29 anos

**98,4%**  
sexo masculino

**50 cidades** concentram **55,8%**  
de toda a letalidade da polícia

## VITIMIZAÇÃO POLICIAL - MORRERAM MAIS POR COVID DO QUE POR HOMICÍDIO



**472** policiais  
mortos em razão  
do **coronavírus**

**194** policiais  
assassinados



**62,7%** negros

**58,9%** entre 30 e 49 anos

**98,4%** sexo masculino

**72%** morreram no horário de folga

## VIOLÊNCIA CONTRA MENINAS E MULHERES



### Vítimas de feminicídio

**74,7%**  
entre 18 e 44 anos

**61,8%**  
negras



**81,5%**  
mortas por  
companheiros  
ou ex-companheiros



**8,3%**  
por outros  
parentes

**1.350**  
feminicídios

↑ **0,7%**



**55,1%** dos casos  
com arma branca



**1** chamado de violência  
doméstica por  
minuto em 2020



**694.131**  
ligações de violência  
doméstica no 190

↑ **16,3%**

**294.440**  
Medidas Protetivas  
de Urgência  
concedidas pelos TJ

↑ **3,6%**

**230.160**  
registros de lesão corporal  
dolosa por violência  
doméstica na PC

↓ **7,4%**

## SEGURANÇA PRIVADA



Redução dos postos  
de trabalho

↓ **7.239**  
vagas



Estima-se que **50%** dos  
vigilantes aptos a trabalhar no  
Brasil não estejam empregados

# Segurança em números

## VIOLÊNCIA SEXUAL

**60.460** estupros em 2020  **14,1%** 

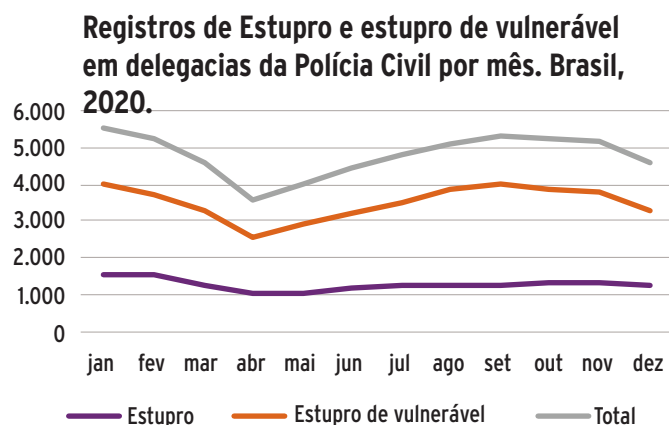

**73,7%** das vítimas eram vulneráveis, incapazes de consentir

**60,6%** tinham até 13 anos

**86,9%** do sexo feminino

**85,2%** dos casos o autor era conhecido da vítima

## REDUÇÃO DOS GASTOS

**96 bilhões** de despesas com segurança pública em 2020

 **1,7%**

UNIÃO **+18,1%**   
ESTADOS E DF **-2,4%**   
MUNICÍPIOS **-29,7%** 



## Recursos do SUSP

**R\$1,5 bilhões** de repasse da verba das Loterias para o Fundo Nacional de Segurança Pública.

## VIOLÊNCIA CONTRA CRIANÇAS E ADOLESCENTES

**267** crianças de 0 a 11 anos assassinadas em 2020  **170 crianças** tinham entre 0 e 4 anos

 **1,9%** em relação a 2019 



**5.855** adolescentes de 12 a 19 anos vítimas de mortes violentas intencionais 

 **3,6%**

## MAPA DAS POLÍCIAS DEMONSTRA GRANDE DISTORÇÃO SALARIAL

Remuneração média dos policiais brasileiros 

Distribuição do Efetivo da Segurança Pública por Faixa de Remuneração Bruta Mensal Brasil Fevereiro/março de 2021

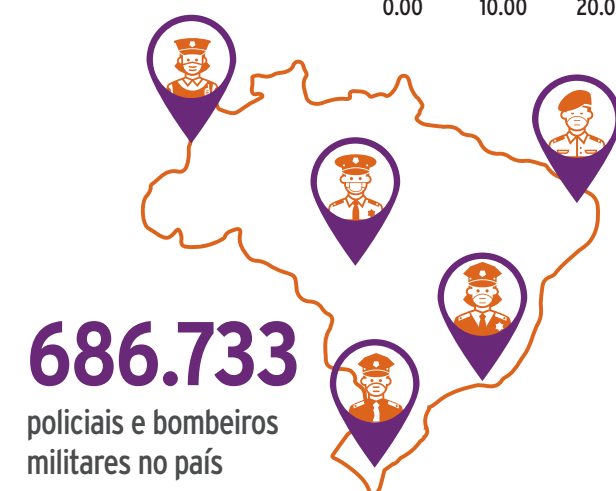
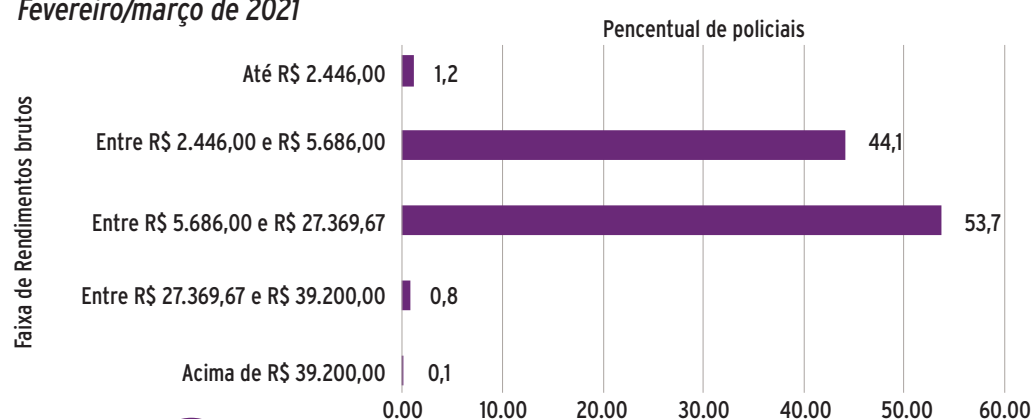

Distância entre menor e maior salário chega a **15,9** vezes de diferença 

## ESCUITA COM POLICIAIS

 **29,5%** dos policiais brasileiros testaram positivo para Covid-19

**85%** tem medo de ser infectado pelo coronavírus durante o trabalho 



 **10,4%** Minoria de policiais é favorável à posse e porte de armas para todos na população, sem limites de qualquer natureza

## Sentem-se confortáveis

**62,8%** pedir para as pessoas colocarem a máscara

**43,5%** realizar operações em festas clandestinas

**45,8%** dispersas aglomerações

## Sentem-se desconfortáveis

**52,5%** em atuar comércios e serviços abertos irregularmente 

## PRISÕES

**759.518** pessoas privadas de liberdade 

**76,1%** em regime fechado + provisórios

**17,4%** em regime semi-aberto

**6,5%** em regime aberto

## PRISÕES E COVID

**57.619** casos de covid entre presos

**21.419** casos entre servidores do sistema penitenciário

**18,3%** do total de funcionários foi contaminado 